

Feldstücke überprüfen und Flächenänderungen für den Mehrfachantrag 2012 über MFA-Online melden

Ab dem Jahr 2012 stellt der MFA-Online das Standardverfahren für die Mehrfachantragstellung dar. Bereits jetzt sollten alle Feldstücke online überprüft und Flächenänderungen dem Amt mitgeteilt werden. Zu- und Abgänge von ganzen Feldstücken können einfach und komfortabel über den MFA-Online erfasst werden. Änderungen von Feldstücken (Zu- und Abgänge von Teilflächen) können mit dem Formblatt „Mitteilung von Flächenänderungen für den Mehrfachantrag 2012“, ggf. auch über den BayernViewer-agrar gemeldet werden. Das Formblatt ist im Internet unter www.agrarfoerderung.bayern.de abrufbar oder an den Ämtern erhältlich.

1. Einfache Anmeldung zum MFA-Online und BayernViewer-agrar

Anmelden	Anmeldung
Passwort/PIN ändern	
Abmelden	
Zurück	
	Betriebsnummer (Benutzername): <input type="text"/>
	PIN (Passwort): <input type="text"/>
	<input type="button" value="Anmelden"/> <input type="button" value="Zurücksetzen"/>

Der MFA-Online kann im Internet unter www.agrarfoerderung.bayern.de bei „Anmeldung zum eigenen Betrieb“ mit Angabe der Betriebsnummer und der mind. 6-stelligen PIN aufgerufen werden. Eine Ersatz-PIN kann kostenfrei beim LKV unter Tel. 089 544348-71, Fax: 089 544348-70 oder per E-Mail pin@lkv.bayern.de nachbestellt werden.

2. Elektronisch den Zugang von ganzen Feldstücken melden

<ul style="list-style-type: none"> Menüblätter Förderunterlagen Feldstücksänderungen <ul style="list-style-type: none"> Feldstückszugang Feldstücksabgang Adressdaten Antragsdaten erfassen Antragsdaten prüfen und absenden Druck/Export Feldstücksdaten (BayernViewer-agrar) Hinweise und Einstellungen Sicherheit Änderung der PIN Betriebswechsel Abmelden 	<h4 style="text-align: center;">Mitteilung - Zugang von Feldstücken</h4> <p>Betriebs-Nr.: 9101001737 Name: Huber J.</p> <p>Auf dieser Seite können Sie den Zugang von ganzen Feldstücken melden können nur elektronisch über den BayernViewer-agrar, oder schriftlich zuständigen Amt für Ernährung, Landwirtschaft und Forsten gemeldet.</p> <p>Bereits gespeicherte Zugangsmeldungen:</p> <p style="color: red;">Es wurden bisher noch keine Flächenzugänge gemeldet</p> <p>Um einen Zugang zu melden, müssen Sie den FID des Feldstücks eing Feldstücksnamen (Vorbewirtschafter) und die Größe (-LF) aufrufen. K</p> <p>Feldstücksidentifikator (FID): DEBYLI 9759000163 <input type="button" value="laden"/></p> <p>Feldstücksname: <input type="text" value="Hochbügel"/> Geber</p> <p>Gesamtfläche(LF): 1.2799 ha</p> <p>davon LE-Fläche 0.0089 ha</p> <p>Anzahl LE: 1</p> <p>Zeitpunkt des Zugangs: <input type="text" value="01.01.2012"/> Geben Sie das Datum</p> <p style="text-align: center;"><input type="button" value="aufnehmen"/></p>
---	--

Zugänge von ganzen Feldstücken werden unter der Funktion „Feldstückszugang“ gemeldet.

Mit der Maus auf der linken Menüleiste unter „Feldstücksänderungen“ den Punkt „Feldstückszugang“ auswählen. Durch Eingabe des FID wird nach Betätigen von „laden“ das Feldstück mit dem bisherigen Namen sowie der Größe in ha angezeigt. Es kann ein neuer Feldstücksname vergeben werden. Als Zeitpunkt des Zugangs ist das Pacht- oder Kaufdatum zu erfassen. Mit dem Knopf „aufnehmen“ wird das Feldstück gespeichert. Anschließend sollte eine aktualisierte Feldstückskarte aufgerufen und darauf die Abgrenzung des Feldstücks geprüft werden.

3. Elektronisch den Abgang von ganzen Feldstücken melden

<ul style="list-style-type: none"> Menüblätter Förderunterlagen Feldstücksänderungen <ul style="list-style-type: none"> Feldstückszugang Feldstücksabgang Adressdaten Antragsdaten erfassen Antragsdaten prüfen und absenden Druck/Export Feldstücksdaten (BayernViewer-agrar) Hinweise und Einstellungen 	<h4 style="text-align: center;">Mitteilung - Abgang von Feldstücken</h4> <p>Betriebs-Nr.: 9101001737 Name: J.</p> <p>Auf dieser Seite können Sie den Abgang von Feldstücken melden.</p> <p>Bereits gespeicherte Abgangsmeldungen:</p> <p style="color: red;">Es wurden bisher noch keine Flächenabgänge gemeldet</p> <p>Um ein Feldstück aus Ihrem Bestand zu entfernen, wählen Sie dieses bitte angezeigt (Feldstücksname, Feldstücksnummer, FID usw.). Wenn Sie dann aus Ihrem Bestand entfernt.</p> <p>Zur Zeit befinden sich folgende Feldstücke in Ihrem Bestand:</p> <ul style="list-style-type: none"> <input checked="" type="radio"/> 1: Steinbügel (FID: DEBYLI3953000322) <input type="radio"/> 2: Kevenhüll Kiefer (FID: DEBYLI5433000019)
--	--

Abgänge von ganzen Feldstücken werden in 2 Schritten gemeldet.

Schritt 1:

Mit der Maus auf der linken Menüleiste unter „Feldstücksänderungen“ auf „Feldstücksabgang“ klicken, um alle gespeicherten Feldstücke aufzurufen. Anschließend das abgehende Feldstück auswählen. Es öffnet sich eine neue Seite mit Feldstücksinformationen.

<ul style="list-style-type: none"> Merktblätter Förderunterlagen Feldstücksänderungen Feldstückszugang Feldstücksabgang Adressdaten Antragsdaten erfassen Antragsdaten prüfen und absenden Druck/Export Feldstücksdaten BayernViewer-agrar Hinweise und Einzelaktionen 	<p>Sie haben folgendes Feldstück ausgewählt:</p> <p>Feldstücksnummer: 1 Feldstücksname: Steinbügel Feldstückidentifikator (FID): DEBYLI3953000322 Gesamtfläche(LF): 0,8334 ha davon LE-Fläche: 0 ha Anzahl LE: 0</p> <p>Zeitpunkt des Abgangs: 01.01.2012 Geben Sie das Datum des Abgangs ein. Grund des Abgangs: Pachtstückgabe</p> <p>Wenn Sie dieses Feldstück abgeben möchten, überprüfen Sie die angezeigten Daten und den Grund des Abgangs ein. Anschließend klicken Sie auf "Feldstück abgeben".</p> <p>Feldstück abgeben</p>
---	---

Schritt 2:

Das ausgewählte Feldstück wird mit seiner Gesamtfläche (LF) und der LE-Fläche angezeigt.

Das Datum des Flächenabgangs ist einzugeben und der Abgangsgrund auszuwählen.

Mit dem Knopf „Feldstück abgeben“ wird ein Flächenabgang für den FNN 2012 gespeichert.

Sollen mehrere Feldstücke als Abgang gemeldet werden, ist der Vorgang für jedes Feldstück zu wiederholen. Weitere Informationen zu den Eingabefeldern können in der Ausfüllhilfe (grün) aufgerufen werden.

4. Ausdrücke von Feldstückskarten leicht gemacht

<ul style="list-style-type: none"> Merktblätter Förderunterlagen Feldstücksänderungen Adressdaten Antragsdaten erfassen Antragsdaten prüfen und absenden Druck/Export Förderunterlagen ausdrucken (PDF) Export der Flächendaten Datenweitergabe von Flächendaten Feldstückskarten 	<p>Mehrfachantrag - Export der Feldstückskarten</p> <p>Betriebs-Nr.: 9101001737 Name: Huber Josef Testbetrieb</p> <p>Hier haben Sie die Möglichkeit, sich Ihre Feldstückskarten als Datei zu exportieren. Sie finden Sie in Form einer pdf-Datei (auf einer Karte können sich ggf. mehrere Karten befinden).</p> <p>Achtung: Bei älteren Browserversionen ist es gegebenenfalls notwendig, den Browser zu aktualisieren (Microsoft Internet Explorer, Tastenkombination: F5). Das Feldstück wird automatisch ausgewählt.</p> <p>1. Schritt: Festlegen der zu erzeugenden Feldstückskarten</p> <p><input checked="" type="radio"/> Alle Feldstücke <input type="radio"/> Auswahl der Feldstücke:</p> <p><input type="checkbox"/> 1 : Steinbügel (FID: DEBYLI3953000322) <input type="checkbox"/> 2 : Kevenhüll Kiefer (FID: DEBYLI5433000019)</p> <p>2. Schritt: Erzeugen der Feldstückskarten</p> <p>Feldstückskarten erzeugen</p>
--	---

Über die Funktion „Druck/Export“ können aktuelle Feldstückskarten wie folgt am Bildschirm betrachtet oder ausgedruckt werden:

1. Aufruf der Seite „Feldstückskarten“

2. Festlegen der zu erzeugenden Feldstückskarten durch Auswahl aller oder einzelner Feldstücke.

3. Erzeugen der Feldstückskarten durch Klick auf „Feldstückskarten erzeugen“.

4. Download der Feldstückskarten

Es wird ein PDF-Dokument erstellt, welches sich automatisch im Browser öffnet. Alternativ kann das PDF-Dokument auch auf dem Rechner abgespeichert werden.

Anhand der Karten die Außengrenzen sowie Art und Größe der Landschaftselemente prüfen. Korrekturen können entweder über den BayernViewer-agrar oder durch Einzeichnung in die Feldstückskarte und Vorlage am Amt vorgenommen werden.

5. Im BayernViewer-agrar Feldstücke auf eine korrekte Abgrenzung überprüfen

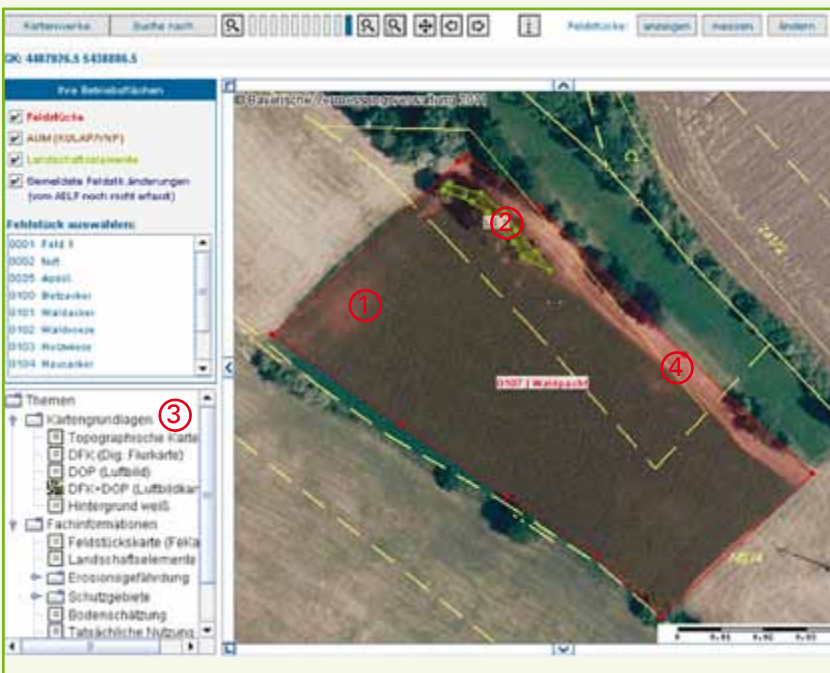

Der BayernViewer-agrar wird über den MFA-Online aufgerufen, indem unter „Feldstücksdaten“ auf den FID geklickt wird.

Über den BayernViewer-agrar können alle Feldstücke eingesehen und anhand der Luftbilder (DOP) und der Digitalen Flurkarte (DFK) überprüft werden. Dazu stehen umfangreiche Messfunktionen und Ausdruckmöglichkeiten zur Verfügung. Eine Vielzahl von Kartengrundlagen und Fachinformationen liefern wichtige Details zum Feldstück. Zu- und Abgänge von Teilflächen und Feldstücksteilungen können darin digitalisiert und online dem AELF mitgeteilt werden. Das Amt wird die Durchführung der Flächenänderung dann mitteilen.

- ① rote Linie = eigenes Feldstück
- ② grüne Linie = Landschaftselement
- ③ weitere Karten einblendbar, z. B. Digitale Flurkarte (DFK)
- ④ Abgrenzung des Feldstücks muss mit der Bewirtschaftung übereinstimmen, auch wenn das DOP nicht mehr aktuell ist.

Bei Fragen zu elektronischen Flächenänderungen über den MFA-Online erteilen die Ämter für Ernährung, Landwirtschaft und Forsten gerne weitere Auskünfte.