

Prüfungsteilnehmer/in:

Name, Vorname	<u>oder</u> Platzziffer
---------------	-------------------------

Berufsschule (bei Auszubildenden)	<u>oder</u> Amt für Ernährung, Landwirtschaft und Forsten bei Bila oder AlmakademieTeilnehmern
-----------------------------------	------------------------------------------------------------------------------------------------

Berufsabschlussprüfung 2022 im Ausbildungsberuf Landwirt / Landwirtin

Aus Gründen der leichteren Lesbarkeit wird nachfolgend auf eine geschlechtsspezifische Differenzierung, wie z.B. Landwirt/in und andere Fachgruppenbezeichnungen verzichtet. Entsprechende Begriffe gelten im Sinne der Gleichbehandlung für beide Geschlechter.

Prüfungsfach: **Wirtschafts- und Sozialkunde**

Prüfungstag: Montag, 4. Juli 2022

Prüfungszeit: 13:30 – 15:00 Uhr (90 Minuten)

Hilfsmittel: Taschenrechner

Notenschlüssel	
Punkte	Note
100 - 92	1
91 - 81	2
80 - 67	3
66 - 50	4
49 - 30	5
29 - 0	6

Bearbeitungshinweise:

- Es sind ausschließlich dokumentenechte Schreibmedien zu verwenden (Kein Bleistift o.ä.).
- Bitte beachten Sie, dass bei rechnerischen Aufgaben ein vollständiger und gegliederter Lösungsweg notwendig ist.

Bewertung		1. Korrektur		2. Korrektur		3. Korrektur*		Festgesetzte Note
Prüfungsteile	Mögl. Punkte	Punkte	Note	Punkte	Note	Punkte	Note	
Wirtschaftskunde	50							
Sozialkunde	50							
Gesamt	100							

Erstkorrektur (Datum, Unterschrift)

Zweitkorrektur (Datum, Unterschrift)

Drittkorrektur* (Datum, Unterschrift)

*Bei einer Abweichung >10 Punkten zwischen Erst- u. Zweitkorrektur ist gem. §42 (5) Satz 3 BBiG eine Drittkorrektur nötig.

I. Wirtschaftskunde		Punkte																				
		mögl. Pkt.	1. Korr.	2. Korr.																		
	Sie wollen nach der Ausbildung in Ihrem Milchviehbetrieb mit 70 Kühen vom 15 Jahre alten Melkstand auf ein Automatisches Melksystem (Roboter) umstellen. Momentan benötigen Sie im Betrieb je Kuh 65 Std./Jahr. Durch das neue Melksystem soll sich die Arbeitszeit auf 30 Std./Jahr und Kuh reduzieren. Der Roboter kostet Sie in der Anschaffung 180.000 € inkl. Umbau des Melkstands. Mit der Umstellung auf einen Roboter, steigt die Milchleistung von 8.500 kg auf 9.500 kg je Kuh und Jahr an.																					
1.	Im Betrieb sind die Eigenmittel für den Kauf des Roboters nicht vorhanden. Unter diesen Umständen wird der Roboter auf 4 Jahre finanziert. Sie besitzen 40 % Eigenkapital und der Rest von den 180.000 € wird finanziert.																					
1.1	<p>Berechnen und ergänzen Sie die fehlenden Angaben in der Tabelle.</p> <p>Die Bank macht Ihnen folgendes Angebot:</p> <p>Tilgungsdarlehen Laufzeit 4 Jahre Zins: 1,5 %</p> <table border="1"> <thead> <tr> <th>Darlehenssumme</th> <th>Zins</th> <th>Tilgung</th> </tr> </thead> <tbody> <tr> <td></td> <td></td> <td>27.000 €</td> </tr> <tr> <td>81.000 €</td> <td>1.215 €</td> <td>27.000 €</td> </tr> <tr> <td></td> <td></td> <td></td> </tr> <tr> <td></td> <td></td> <td></td> </tr> <tr> <td>Gesamt</td> <td></td> <td></td> </tr> </tbody> </table>	Darlehenssumme	Zins	Tilgung			27.000 €	81.000 €	1.215 €	27.000 €							Gesamt			5		
Darlehenssumme	Zins	Tilgung																				
		27.000 €																				
81.000 €	1.215 €	27.000 €																				
Gesamt																						
1.2	Durch den Kauf des Roboters steigt das Betriebsvermögen. Werden Sie dann im Betrieb reicher oder ärmer oder nichts von beiden?	1																				
1.3	Sie überweisen die Rechnung des Landhändlers für den Roboter. Nennen Sie den Buchungssatz für diesen Vorgang in der Buchführung und benennen Sie die betreffenden Konten hierfür.	2																				
2.	Gute Fremdarbeitskräfte sind schwer zu finden.																					
2.1	Berechnen Sie die Arbeitszeiterparnis in Ihrem Betrieb durch den Melkroboter. Für diese Arbeitszeit wird eine Fremdarbeitskraft eingespart. Nehmen Sie für die Berechnung durchschnittliche Lohnkosten von 25€/h einer Arbeitskraft an.	2																				
Übertrag		10																				

3.3

Interpretieren Sie die Tabelle und das Diagramm hinsichtlich der Wirtschaftlichkeit. Erklären Sie die Zusammenhänge beider Darstellungen.

6

Melkanlagentyp	Festkosten in ct/kg Milch			Anschaffungskosten
	400.000 kg/Jahr	550.000 kg/ Jahr	700.000 kg/Jahr	
Rohrmelkanlage	2,8	2,7	2,6	70.000 €
Melkstand	3,8	3,6	3,4	110.000 €
Melkroboter	5	3,8	2,7	180.000 €

Tabelle: 3 Kriterien

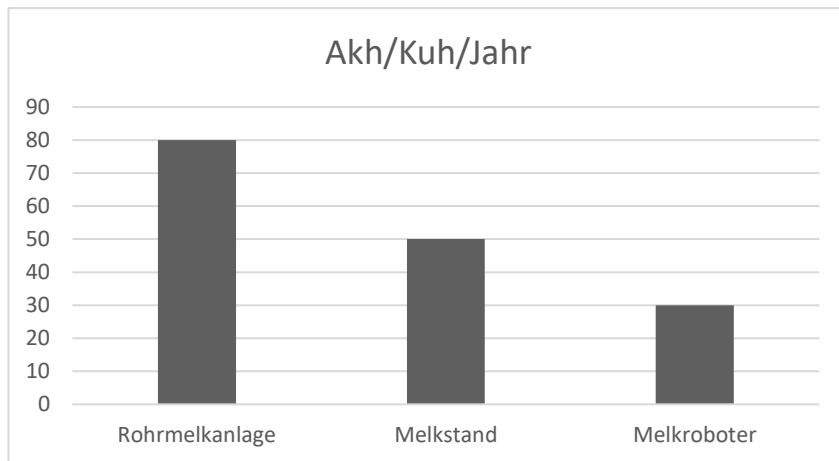

(Diagramm 1 Punkt)

Zusammenhang:

	Übertrag	26		
3.4	Nennen Sie 3 Vorteile der Digitalisierung in der Tierhaltung. <hr/> <hr/> <hr/> <hr/> <hr/> <hr/> <hr/> <hr/> <hr/> <hr/> <hr/>	3		
3.5	Nennen Sie 3 Anwendungen der Digitalisierung im pflanzlichen Bereich. <hr/> <hr/>	3		
3.6	In der Landwirtschaft sind immer mehr Datenbanken miteinander verknüpft. Benennen Sie 2 Vor- und Nachteile daraus. Vorteile: <hr/> <hr/> <hr/> <hr/> Nachteile: <hr/> <hr/> <hr/> <hr/> <hr/> <hr/> <hr/> <hr/> <hr/> <hr/>	4		
	Übertrag	36		

	Übertrag	44		
4.4	Sie sind ein optierender Betrieb. Sie verkaufen 10 ha bei einem Ertrag von 70 dt/ha. Berechnen Sie die Umsatzsteuer bei einem Erlös von 20 €/dt (Nettopreis).	2		
5	Durch die Lage des Betriebs im Außenbereich einer Ortschaft, bieten sich Freizeitangebote als Einkommensalternative an. Benennen Sie 4 alternative Einkommensquellen für Ihren Betrieb außerhalb der Landwirtschaft, bei denen Sie in direkten Kontakt mit den Verbrauchern treten können.	4		
	Summe Wirtschaftskunde	50		

II. Sozialkunde		Punkte		
		mögl. Pkt.	1. Korr.	2. Korr.
	Thema: Grundrechte			
1.	Die Corona-Situation hat in Deutschland zu Ausgangssperren geführt. Damit wurden verschiedene Grundrechte des Grundgesetzes (GG) eingeschränkt.			
1.1	Welche Hauptaufgabe haben alle Grundrechte des GG? _____ _____	1		
1.2	Unterscheiden und erklären Sie bei den Grundrechten des GG a) Bürgerrechte b) Menschenrechte. a) Bürgerrechte: _____ _____ b) Menschenrechte: _____ _____ _____	2		
1.3	Geben Sie jeweils 2 Beispiele für folgende Einteilung der Grundrechte an! a) Freiheitsgrundrechte: b) Gleichheitsgrundrechte:			
	a) Freiheitsgrundrechte: _____ _____ b) Gleichheitsgrundrechte: _____ _____ _____ _____	4		
	Übertrag	7		

	Übertrag:	7		
	Thema: Sozialversicherung			
1.4	Erklären Sie den „Generationenvertrag“ in der gesetzlichen Rentenversicherung!	2		
	<hr/> <hr/> <hr/>			
1.5	Welche gesetzlichen Abzüge, neben den Sozialversicherungsbeiträgen, werden vom Bruttolohn abgezogen? 3 Nennungen!	3		
	<hr/> <hr/> <hr/>			
1.6	a) Wie lange hat ein Arbeitnehmer im Krankheitsfall Anspruch auf Lohnfortzahlung durch den Arbeitgeber? b) Welche Unterstützung bekommt er nach diesem Zeitraum? c) Wer zahlt diese Leistung?	3		
	<hr/> <hr/> <hr/>			
1.7	Nach welchem Zeitraum, muss ein Arbeitnehmer spätestens eine Arbeitsunfähigkeitsbescheinigung beim Arbeitgeber vorlegen?	1		
	<hr/>			
	Thema: Arbeitsrecht			
1.8	IG Bauen, Agrar, Umwelt einigten sich am 01.07.2021 auf einen Lohntarifvertrag. Nennen Sie 2 Inhalte des Lohntarifvertrages.	2		
	<hr/> <hr/> <hr/>			
	Übertrag	18		

	Übertrag	18		
1.9	Im Rahmen von Tarifverhandlungen kommt es immer wieder zu „Warnstreiks“. Erklären Sie diesen Begriff!	1		
	<hr/> <hr/> <hr/> <hr/> <hr/>			
2.0	Ein befreundeter Landwirt, welcher sich in einem Arbeitsverhältnis befindet, wird gekündigt. Erläutern Sie ihm die Begriffe „ordentliche Kündigung“ und „außerordentliche Kündigung“ ausführlich! Nennen Sie jeweils ein Beispiel dazu.	4		
	<p>Ordentliche Kündigung:</p> <hr/> <hr/> <hr/> <hr/> <hr/>			
	<p>Außerordentliche Kündigung:</p> <hr/> <hr/> <hr/> <hr/> <hr/>			
	Thema: Geldwert			
3.0	Corona sowie der Krieg in der Ukraine haben starke Auswirkungen auf die weltweite Finanzpolitik. Die Inflationsrate steigt in vielen Ländern und führt zu höheren Produktionskosten in der Landwirtschaft.			
3.1	Was versteht man unter einer Inflation?	1		
	<hr/> <hr/> <hr/>			
	Übertrag	24		

	Übertrag	24		
3.2	Nennen Sie 2 mögliche Ursachen einer Inflation.	2		
	<hr/> <hr/> <hr/> <hr/> <hr/>			
3.3	Welche Auswirkung hat eine Inflation auf die Preise von Lebensmitteln?	1		
	<hr/> <hr/>			
3.4	Beschreiben Sie den Einfluss einer hohen Inflationsrate auf den Realwert von angesparten Geldbeträgen.	1		
	<hr/> <hr/>			
3.5	Der Euro steht im Austauschverhältnis zu anderen Währungen. a) Was versteht man unter einem „starken Euro“? b) Erklären Sie die Auswirkung eines „starken Euros“ auf den Import von Sojaschrot nach Deutschland!	2		
	<hr/> <hr/> <hr/> <hr/> <hr/>			
	Thema: Wahlen			
3.6	Am 26. September 2021 wurde der 20. Deutsche Bundestag gewählt. Was versteht man unter einer Koalition?	1		
	<hr/> <hr/>			
	Übertrag	31		

	Übertrag	31		
3.7	Die aktuelle Koalition wird sehr häufig als „Ampelkoalition“ bezeichnet. a) Nennen Sie die drei aktuellen Regierungsparteien. b) Welche Parteien bilden derzeit die Opposition im Deutschen Bundestag? c) Wie heißt der aktuelle Bundeskanzler der Bundesrepublik Deutschland?	4		

	Thema: Jugendarbeitsschutzgesetz			
3.9	Das Jugendarbeitsschutzgesetz (JArbSchG) dient zum Schutz der arbeitenden Jugend. Für wen gelten die Regelungen im JArbSchG?	1		

4.0	Beurteilen Sie folgende Fälle hinsichtlich ihrer Zulässigkeit nach dem JArbSchG.	6		
	Praxisfall	Zulässig	Unzulässig	
	Da der Ausbilder erkrankt ist, muss Sebastian jeden Tag 9,5 Stunden arbeiten.			
	Jessica muss sich für einen überbetrieblichen Lehrgang Urlaub nehmen.			
	Joseph bekommt an einem Arbeitstag mit 8 Stunden nur 1 Stunde Pause.			
	Veronika arbeitet immer 45 Stunden pro Woche und nimmt sich in regelmäßigen Abständen frei.			
	Michael muss während der Ernte auch sonntags arbeiten.			
	Theresa hat sich Urlaub genommen. In Ihrer Urlaubswoche geht sie trotzdem in die Berufsschule. Ihr Ausbilder zieht ihr für diese Woche 5 Tage Urlaub ab.			
		Übertrag	42	

	Übertrag	42																		
	Thema: Bewerbung/Berufsbildungsgesetz																			
4.1	Nach Ihrer Ausbildung möchten Sie sich bei einem Unternehmen bewerben. Nennen Sie 4 Unterlagen, die sie bei einer Bewerbung in der Regel vorlegen sollten.	2																		
	<hr/> <hr/> <hr/> <hr/> <hr/> <hr/> <hr/> <hr/>																			
4.2	Nennen Sie 4 Gesetze, die den Arbeitnehmer schützen.	2																		
	<hr/> <hr/> <hr/> <hr/>																			
4.3	Nachfolgend werden verschiedene Pflichten dargestellt. Kreuzen Sie 4 Verpflichtungen an, die der Auszubildende mit dem Ausbildungsvertrag eingeht!	4																		
	<table border="1"> <tr><td></td><td></td></tr> <tr><td></td><td></td></tr> <tr><td></td><td></td></tr> <tr><td></td><td></td></tr> <tr><td></td><td></td></tr> <tr><td></td><td></td></tr> <tr><td></td><td></td></tr> <tr><td></td><td></td></tr> </table>																			
	Summe Sozialkunde	50																		