



# Ländliche Entwicklung in Bayern

Fachvorträge Fachtagung 2026

**Heimat erleben und gestalten – Integrierte  
Ländliche Entwicklung und Tourismus**



**Dr.-Ing. Herbert Daschiel**  
Bayerisches Staatsministerium für Ernährung,  
Landwirtschaft, Forsten und Tourismus

## Gliederung

- Integrierte Ländliche Entwicklung
- Regionalbudget
- Öko-Modellregionen
- Best-Practice-Beispiele aus den Regierungsbezirken



## Was ist eine „Integrierte Ländliche Entwicklung“ (ILE)?

- **Schlüsselstrategie zur Umsetzung ländlicher Entwicklungspolitik**
- Fokus auf **gemeindeübergreifender Zusammenarbeit**
- **Ziel:**  
über die Verwaltungsgrenzen hinweg denken  
zur gemeinsamen Bewältigung von Herausforderungen  
→ **Neue Lösungen und Synergien**



Grundsätze der ILE

Herausforderungen und Chancen enden nicht an Gemeindegrenzen!



**„Was dem Einzelnen nicht möglich ist, das vermögen viele“**

*Friedrich Wilhelm Raiffeisen.*



## Welchen Stellenwert hat die ILE in der Ländlichen Entwicklung?

- ILE als **übergeordnetes Instrument** der Förderinstrumentarien der Ländlichen Entwicklung
- ILE als **rahmengebendes Instrument** für die zukunftsfähige u. krisenfeste Entwicklung einer Region
- ILE gibt den **strategisch-konzeptionellen Entwicklungsrahmen** vor
  - alle weiteren nachgeordneten Planungen (Gemeindeentwicklungskonzepte, Dorferneuerungen, Flurneuordnungen) sollen sich daran ausrichten



## Handlungsfelder einer ILE – bedarfsorientiert und regionsspezifisch



Orts- und  
Innenentwicklung



Landwirtschaft,  
Landschaft und  
Biodiversität



Wirtschaft, Gewerbe  
und Energie



Mobilität und  
Grundversorgung



Soziales und  
kulturelles Leben



Freizeit und Erholung



Digitalisierung



Zusammenarbeit in  
kommunalen  
Angelegenheiten



# 134 ILE-Zusammenschlüsse

in Bayern mit

... 1.019 Kommunen  
(fast 50 % der Kommunen)

Bayerisches Staatsministerium für Ernährung, Landwirtschaft, Forsten und Tourismus 

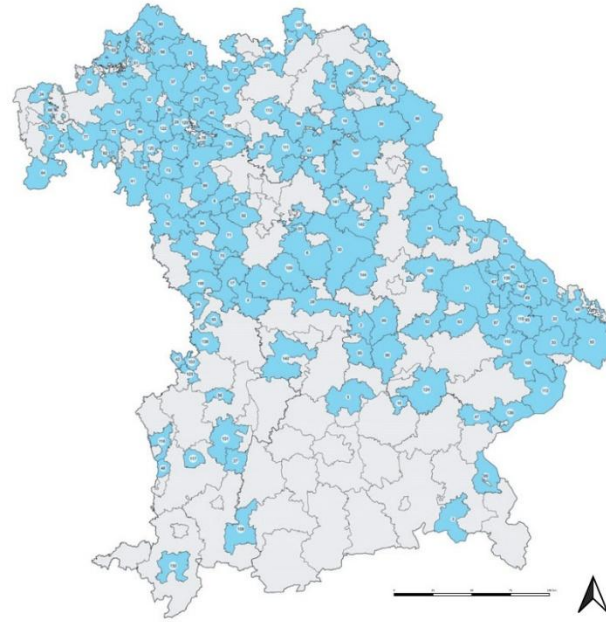

Stand: 12/2025

## Integrierte Ländliche Entwicklungen in Bayern

Unterfranken (32)	Mittelfranken (17)	Oberfranken (21)
13 Dorfschätze	1 A7 Franken West	9 Bayerisches Vogtland
20 Fränkisches Grabfeldgau	4 Altmühlal	10 Brückenallianz Bayern-Böhmen
24 Kahlgrund-Spessart	8 aurachzehn	16 Frank. Markgrafen- & Bischofsland
25 Kreuzbergallianz	17 Frank. Seenland-Hahnenkamm	19 Frankenfalz im Fichtelgebirge
32 Oberes Werntal	35 Rezzatal-Jura	23 Initiative Rodachtal
36 Schweinfurter Mainbogen	55 Schwarzachtalplus	44 Wirtschaftsband A9 - Frank. Schweiz
37 Schweinfurter Oberland	70 Altmühl-Mönchswald-Region	66 Rund um die Neuburg - Frank. Schweiz
40 Lebensregion +	71 Kernfranken	78 Burgwindheim-Ebrach
41 Fränkischer Süden	76 Region Rothenburg o.d.T.	79 Dreiländereck
51 Hofheimer Land	84 NorA	80 Regnitz-Aisch
52 Südspessart	88 NeuStadt und Land	97 Haßlachtal
53 Brückenauer Rhönallianz	91 Franken 3	104 Gesundes Fichtelgebirge
57 Spessartkraft	92 Bibertal-Dillenberg	111 Fränkische Schweiz AKTIV
58 Fränkisches Saaletal	93 Zenngrund	113 Jura-Scheibitz
59 Sinngrundallianz	100 hesselberg   limes	118 SON.NEC
60 MainDreieck	102 Altmühländ A6	121 Allianz B 303+
61 Kissinger Bogen	109 Jura-Rothsee	134 Zwölfepfelblick
62 Waldsassengau im Würzb. Westen		135 Ebrachgrund
64 Odenwald-Allianz	<b>Niederbayern (25)</b>	136 Aurach I 6
68 WestSPessart	2 AbeNS	137 Thüringisch-Fränkische Rennsteigregion
72 Main-Wein-Garten	22 Ilzer Land	145 Münchberger Land
73 Südost 7/22	31 nord23	
74 Region MainWerntal	33 Passauer Oberland	<b>Oberbayern (7)</b>
75 Main und Haßberge	45 Zellertal	3 Okomodell Achenal
77 Raum Markttheidenfeld	48 Wolfsteiner Waldheimat	5 Kulturraum Ampertal
89 Würzburger Norden	49 Grüner Dreieberg	15 Erdinger Holzland
90 Streutalallianz	50 Absteiland	28 LimesGemeinden
98 NES-Allianz	63 Gäuboden	47 Holzland-Inntal
101 Baunach-Allianz	67 Donau-Wald	69 Zukunftregion Rupertwinkel
120 MainLand Allianz	82 Laber	106 Auerbergland
122 Mainschleife Plus	83 Nationalpark Gemeinden	
129 WeinPanorama Steigerwald	85 Hallertauer Mitte	<b>Oberpfalz (17)</b>
	87 Donau-Isar	6 Aktionsbündis Oberpfalz-Mittelfranken
<b>Schwaben (14)</b>	95 Sonnenwald	7 Arbeitsgemeinschaft Obere Vils-Ehenbach
27 Zwischen Lech und Wertach	96 Holledauer Tor	11 Aktionsbündis Čerchov plus
42 Bachtal	99 Donau-Laber	12 Aktionsbündis Chamb-Regen
46 Bayerisches Illertal	105 Klostertwinkel	18 AG Franken/Pfalz
54 Nordries	110 Donauschleife	26 Aktionsbündis Künisches Gebirge
56 Holzwinkel-Altenmünster	112 An Rott und Inn	30 NM-ARGE 10
65 Mittleres Ries	115 Bayernwald	39 Steinwald-Allianz
103 Egputal	124 Bina-Vils	81 Brückenland Bayern-Böhmen
116 Iler-Roth-Biber	130 Teisnachtal	86 Ikom Stifftland
117 ZAM Zukunft Aktiv Meistem	139 Inntal	94 Schwarzach-Regen
123 Haunshiem-Lauingen	143 Regionalimpuls	107 Region VierStädtedreieck
131 Stauden		108 Vorderer Bayerischer Wald
132 Alpsee-Grünten		119 Naturparkland Oberpfälzer Wald
138 Südnies-Kesseltal		141 Oberpfälzer Alb
140 Donaumoos		142 Oberpfälzer Jura
		144 Jura-Tangrintel



## 5 Leitprinzipien für eine resiliente regionale Entwicklung



Themenfelder	Verwundbarkeit sehr hoch	Verwundbarkeit deutlich	Verwundbarkeit vorhanden	Verwundbarkeit gering
Soziales & Versorgung	<ul style="list-style-type: none"> <li>• Medizinische Versorgung gerade noch ausreichend, in absehbarer Zeit aber nicht mehr</li> </ul>		<ul style="list-style-type: none"> <li>• Betreuung von Kindern verbesserungswürdig</li> </ul>	<ul style="list-style-type: none"> <li>• Bei Betreuung älterer Menschen gut aufgestellt</li> <li>• Bei Kultur und Bildung gut aufgestellt</li> </ul>
Siedlungsentwicklung	<ul style="list-style-type: none"> <li>• Hohe Flächeninanspruchnahme</li> <li>• Weiter hohe Nachfrage nach Einfamilienhäusern mit großen Flächen, kaum andere flächeneffiziente Wohnformen vorhanden</li> </ul>			
Mobilität & Erreichbarkeit		<ul style="list-style-type: none"> <li>• MIV ist im ländlichen Raum attraktiv und schwer ersetzbar</li> <li>• Ausgedünnter OPNW</li> <li>• Disperse Siedlungsstrukturen führen zu hoher Mobilität</li> </ul>		
Wirtschaft, Tourismus & Konsum	<ul style="list-style-type: none"> <li>• Hohe Abhängigkeit von der Weltwirtschaft, wenig Innovationen und fehlende Ressourcen</li> <li>• Wenig Alternativökonomie, Beschaffungswesen in Teilen resilient</li> <li>• Kommunaler Haushalt angespannt &amp; Investitionen kaum möglich</li> </ul>	<ul style="list-style-type: none"> <li>• Kaum Ausrichtung auf regionale Kreisläufe</li> <li>• Kreislaufwirtschaft kaum ausgeprägt</li> <li>• Fachkräftemange: z.B. Bauhandwerke, Hilfskräfte im medizinischen Bereich</li> </ul>		

Quelle: Appel-Kummer, Hafner & Miosga 2021



## **Gliederung**

- Integrierte Ländliche Entwicklung
- **Regionalbudget**
- Öko-Modellregionen
- Best-Practice-Beispiele aus den Regierungsbezirken



## Regionalbudget - Ein Erfolgsmodell in der ILE

- Förderung von **Kleinprojekten** in folgenden Bereichen:
  - Erholung und Tourismus
  - Infrastruktur, Mobilität
  - Kultur, Soziales
  - Orts- und Innenentwicklung
  - Grund- und Nahversorgung
  - Kooperation und Gemeindeverwaltung
  - Landschaft, Landnutzung
- Mögliche **Projektträger: Vereine, Privatpersonen, Gemeinden**
- Mittelbereitstellung aus der Gemeinschaftsaufgabe  
„Verbesserung der Agrarstruktur und des Küstenschutzes“  
=> Unterstützung einer **engagierten und eigenverantwortlichen ländlichen Entwicklung** und Stärkung der **regionalen Identität**

Weitere Informationen: <https://www.stmelf.bayern.de/foerderung/regionalbudget/index.html>



# Gestaltung von Treffpunkten und Plätzen



**Dorfgemeinschaft Wollersdorf-Watzendorf e.V.**



**Obst-, Gartenbau und Landschaftspflege Fuchsstadt e. V.**



# Aufwertung der örtlichen Freizeitinfrastruktur



DJK Oberschwarzach

SV Franconia Lengfurt e. V.



## **Gliederung**

- Integrierte Ländliche Entwicklung
- Regionalbudget
- **Öko-Modellregionen**
- Best-Practice-Beispiele aus den Regierungsbezirken



Jede **Öko-Modellregion** wird von einem Projektmanagement professionell begleitet.

Die Staatlich anerkannten Öko-Modellregionen sind Teil der Landesprogramme BioRegio 2020 und BioRegio 2030.

Jährlicher Verfügungsrahmen für Öko-Kleinprojekte



10 Jahre staatlich anerkannte Öko-Modellregionen in Bayern



Weitere Informationen: <https://oekomodellregionen.bayern/>

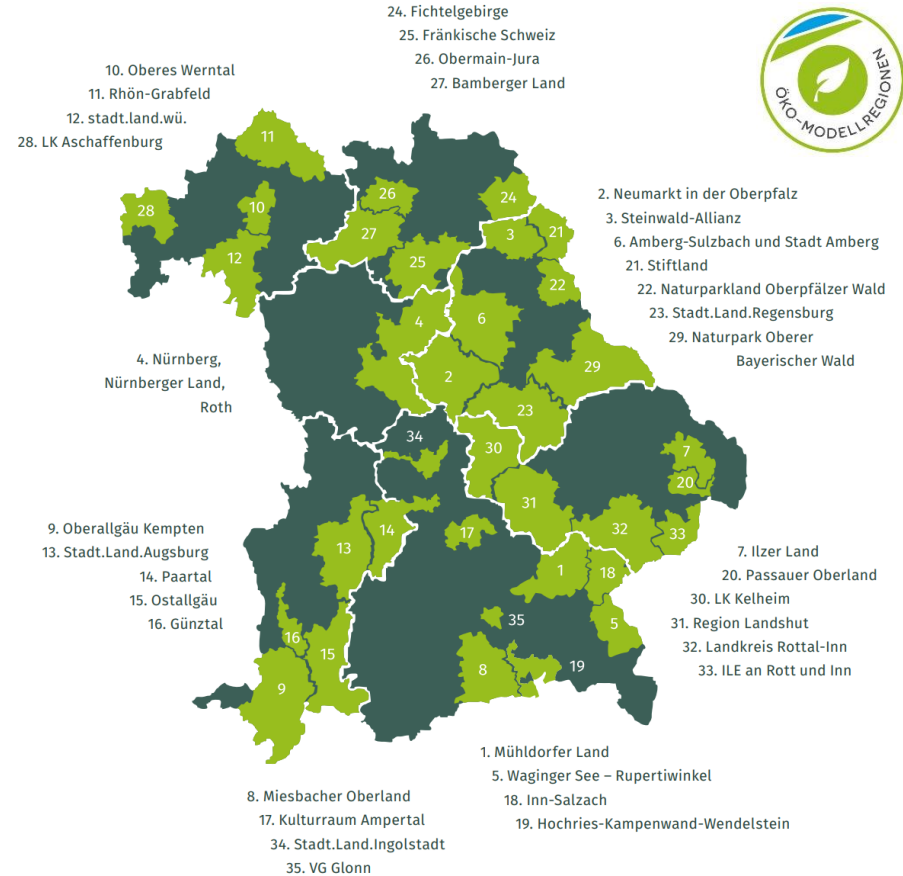

## Zielsetzungen



- Auf- und Ausbau von **regionalen Bio-Wertschöpfungsketten und Kreisläufen** eingebunden in die Gesamtentwicklung einer Region
- **Steigerung** der Nachfrage nach **bio-regionalen Erzeugnissen** bei gleichzeitiger Steigerung der **Erzeugung bzw. Öko-Anbaufläche**  
→ Ziel: 30 % bis 2030
- **Bewusstseinsbildung, Bildung** und **Steigerung des Bekanntheitsgrades** zu regionalen Bio-Lebensmitteln und Ökolandbau





# Beispiele und Verknüpfungspunkte zu (sanftem) Tourismus, Freizeit, Naherholung



Videobeitrag  
dazu auf [otv.de](http://otv.de)

Am Biolandhof Schmidt Grenzmühle kann man reitend den Steinwald entdecken. Das Angebot ist Teil des Programms Bio-Erlebnisse.

## Bio-Erlebnisse im steinigen Wald

Die Steinwald-Allianz setzt auf sanften Tourismus

Quelle: Jubiläumsmagazin: 10 Jahre staatlich anerkannte Öko-Modellregionen in Bayern, StMELF 2024  
[https://www.stmelf.bayern.de/mam/cms01/landwirtschaft/dateien/oemr\\_magazin\\_bf.pdf](https://www.stmelf.bayern.de/mam/cms01/landwirtschaft/dateien/oemr_magazin_bf.pdf)



## Bewegte Erlebnisse

Bio-Genuss vom  
Waginger See

Bei der Bio-Genussradtour 2023 erkundeten über 70 begeisterte Teilnehmer radelnd die Region, besuchten Landwirte und durften deren Produkte verkosten.

## Eine vorbildliche Partnerschaft

Die Schlossbrauerei Stein und die Bio-Landwirte  
der Öko-Modellregion Waginger See - Rupertwinkel



Prost! Hier stoßen Brauer, Bauern und die Projektmanagerin der Öko-Modellregion mit einer frischen Waginger See-Hoibe auf die erfolgreiche, vertrauensvolle Partnerschaft an.



## Gliederung

- Integrierte Ländliche Entwicklung
- Regionalbudget
- Öko-Modellregionen
- **Best-Practice-Beispiele aus den Regierungsbezirken**



# Reiseführer für die Hosentasche (ILE Altmühl-land A6, Mittelfranken)



**Radfahren**

Das Altmühl-land A6 lässt sich nicht nur auf zahlreichen Wanderwegen zu Fuß, sondern auch mit dem Rad entdecken.

Durch die ganze Region führt ein Netz von markierten Radwegen. Von leichten Touren bis hin zu Fernradwegen ist für jeden etwas dabei.

Eine Übersicht zu allen Radtouren in der Region gibt es auf der Seite des Tourismusverbands Romantisches Franken:

20

**Besuchenswert**

Das Altmühl-land A6 lässt sich nicht nur auf zahlreichen Wanderwegen zu Fuß, sondern auch mit dem Rad entdecken.

Durch die ganze Region führt ein Netz von markierten Radwegen. Von leichten Touren bis hin zu Fernradwegen ist für jeden etwas dabei.

Eine Übersicht zu allen Radtouren in der Region gibt es auf der Seite des Tourismusverbands Romantisches Franken:

22



# Innovative, flexible Mobilitätsangebote (ILE Ökomodell Achental, Oberbayern)



RUNDUM SORGLOS	KUNDENSERVICE	CARSHARING ACHENTAL
<p><b>NIE WIEDER...</b> Teile wechseln, Versicherungen vergleichen oder Auto wechseln – das alles erledigen wir für dich!</p> <p>UND: Du zahlst natürlich nur, wenn du das Fahrzeug auch nutzt!</p>	<p><b>24/7-HOTLINE</b> +49 241 95788 366 <b>EINFACH UNTERWEGS-HOTLINE</b> (Mo-Fr: 9-17 Uhr) +49 369 94476 870 <b>BETRIEB@EINFACH-UNTERWEGS.EU</b></p> <p><small>Einfach unterwegs Achental in Kooperation mit: Ökomodell Achental AMT für ländliche Entwicklung Obb., Kreissparkasse Traunstein</small></p>	<p><b>CLEVER NACHHALTIG GÜNSTIG</b></p> <p><b>DIE BESTE ART, AUTO ZUFAHREN.</b></p> <p><small>EINFACH SCHAFFEN UND LOS FAHREN. WWW.EINFACH-UNTERWEGS.EU</small></p>

Weitere Informationen: <https://www.oekomodell.de/mobilitaet/> und <https://vielfalt-dorf.bayern/projekte/39/carsharing-projekt-mobilisiert-das-achental>



# Genuss-Wanderung (ILE Grüner Dreieck, Niederbayern)

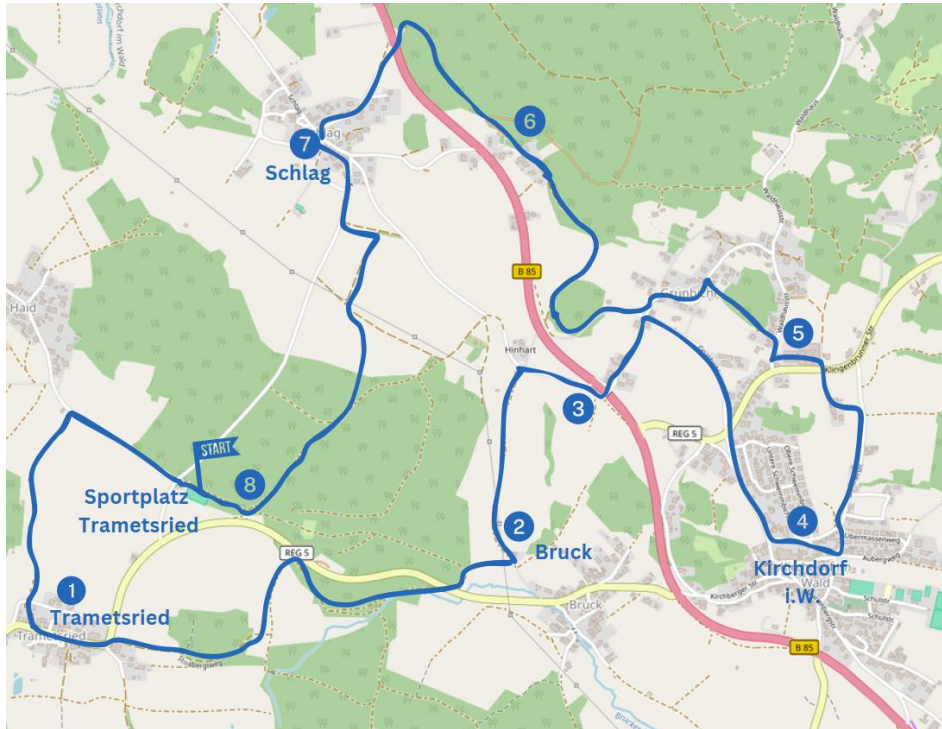

# Das zweielfer – Museen im Landkreis Tirschenreuth (ILE Ikom Stiftland, Oberpfalz)



## Qualitätsoffensive Reisemobiltourismus (ILE-Kooperationsprojekt, Oberfranken)



# Wald erFahren (ILE-Kooperationsprojekt, Unterfranken)



# Genusswochen (ILE Iller-Roth-Biber, Schwaben)

**ILE Genusswochen 2025**

**PROGRAMM**

Partner:

- vhs
- mgj
- Landratsamt Biberach
- Kulturpartnernetzwerk
- ILE Iller-Roth-Biber

01. August - 30. November  
**ILE Genusswochen 2025**  
[www.iller-roth-biber.de](http://www.iller-roth-biber.de)

Programmübersicht

Kultur | Geschichtliches | Märkte

<p><b>So 09.08.25</b> (14.00-16.00 Uhr) <b>Ökologischer Küchengartenbesichtigung</b> Auf dem Sporn der Keltermühle im Wollgraben BIBERACHEN/Regensburg, mit dem Stadtbücherei Partnerin A. RIGOLD Regensburg.</p> <p><b>Fr 20.08.25</b> <b>11.00 Uhr Saverlin: All you can eat mit Live-Musik</b> Mittelaltliche Regensburg, Klosterstraße 2, 89074 Regensburg</p> <p><b>So 07.09.25</b> (11.00-13.00 Uhr) <b>Ökologischer Gartenbesichtigung</b> Biereis-Küche und Kesselschicht der Roggenbrennerei Ulmergraben Hilfsweg am Regensburg, mit dem Stadtbücherei Partnerin A. RIGOLD Regensburg.</p> <p><b>Di 11.09.25</b> <b>16.00-18.00 Uhr</b> <b>Spätsommerfest</b> Schwabenplatz, 89257 Biberach</p> <p><b>So 13.09.25</b> (10.00-12.00 Uhr) <b>Spätsommerfest</b> Gartenbesichtigung für Freunde der Gartenschau, Stadlerweg Gallunsee 6 Regensburg, Schützenstraße 1, 89074 Regensburg.</p> <p><b>Fr 18.09.25</b> (11.00-13.00 Uhr) <b>Suburbanes Weinfrühstück</b> Regen und Weinfrühstück im Keller, Klosterstraße 2, 89257 Regensburg</p> <p><b>Fr 18.09.25</b> <b>11.00-13.00 Uhr</b> <b>Milchstraße für Anfänger</b> Landschaftsgarten Göttingen, Legehühner 2, 89257 Regensburg</p> <p><b>So 20.09.25</b> (10.00-12.00 Uhr) <b>Regenbogen-Old-Boat</b> Hilfsweg am Regensburg, Pfaffenstraße 10/11 Regensburg</p> <p><b>Fr 26.09.25</b> (10.00-12.00 Uhr) <b>Keine Angst, Aepf und Bienen haben</b> Hilfsweg am Regensburg, Kien-Äpfel und Saftwerkstätten im Bienenhof Hilfsweg am Regensburg, Schützenstraße 11, 89257 Regensburg</p> <p><b>Fr 26.09.25</b> (11.00-13.00 Uhr) <b>Strohbohle im Keller</b> Mittelaltliche Regensburg, Klosterstraße 2, 89257 Regensburg</p> <p><b>Di 02.10.25</b> (18.00-21.00 Uhr) <b>Starkes Sommerfest nach Kienäpfel &amp; Co.</b> Regenbogen-Gartenbesichtigung mit Weindegustation Hilfsweg am Regensburg, Klosterstraße 1, 89257 Regensburg</p> <p><b>Di 02.10.25</b> (19.00-21.00 Uhr) <b>Starkes Sommerfest</b> Hilfsweg am Regensburg, Klosterstraße 1, 89257 Regensburg</p> <p><b>So 05.10.25</b> (12.00-14.00 Uhr) <b>Starkes Sommerfest</b> Hilfsweg am Regensburg, Klosterstraße 1, 89257 Regensburg</p> <p><b>So 05.10.25</b> (14.00-16.00 Uhr) <b>Starkes Sommerfest</b> Hilfsweg am Regensburg, Klosterstraße 1, 89257 Regensburg</p> <p><b>So 05.10.25</b> (18.00-21.00 Uhr) <b>Starkes Sommerfest</b> Hilfsweg am Regensburg, Klosterstraße 1, 89257 Regensburg</p> <p><b>So 11.10.25</b> (10.00-12.00 Uhr) <b>Starkes Sommerfest</b> Hilfsweg am Regensburg, Klosterstraße 1, 89257 Regensburg</p> <p><b>So 11.10.25</b> (14.00-16.00 Uhr) <b>Starkes Sommerfest</b> Hilfsweg am Regensburg, Klosterstraße 1, 89257 Regensburg</p>	<p><b>So 11.10.25</b> (12.00-14.00 Uhr) <b>Starkes Sommerfest</b> Hilfsweg am Regensburg, Klosterstraße 1, 89257 Regensburg</p> <p><b>So 11.10.25</b> (16.00-18.00 Uhr) <b>Starkes Sommerfest</b> Hilfsweg am Regensburg, Klosterstraße 1, 89257 Regensburg</p> <p><b>Di 12.10.25</b> (18.00-21.00 Uhr) <b>Starkes Sommerfest</b> Hilfsweg am Regensburg, Klosterstraße 1, 89257 Regensburg</p> <p><b>Di 12.10.25</b> (19.00-21.00 Uhr) <b>Starkes Sommerfest</b> Hilfsweg am Regensburg, Klosterstraße 1, 89257 Regensburg</p> <p><b>Di 12.10.25</b> (20.00-22.00 Uhr) <b>Starkes Sommerfest</b> Hilfsweg am Regensburg, Klosterstraße 1, 89257 Regensburg</p> <p><b>Di 12.10.25</b> (21.00-23.00 Uhr) <b>Starkes Sommerfest</b> Hilfsweg am Regensburg, Klosterstraße 1, 89257 Regensburg</p> <p><b>Di 12.10.25</b> (22.00-24.00 Uhr) <b>Starkes Sommerfest</b> Hilfsweg am Regensburg, Klosterstraße 1, 89257 Regensburg</p> <p><b>Di 12.10.25</b> (23.00-25.00 Uhr) <b>Starkes Sommerfest</b> Hilfsweg am Regensburg, Klosterstraße 1, 89257 Regensburg</p> <p><b>Di 12.10.25</b> (24.00-26.00 Uhr) <b>Starkes Sommerfest</b> Hilfsweg am Regensburg, Klosterstraße 1, 89257 Regensburg</p> <p><b>Di 12.10.25</b> (25.00-27.00 Uhr) <b>Starkes Sommerfest</b> Hilfsweg am Regensburg, Klosterstraße 1, 89257 Regensburg</p> <p><b>Di 12.10.25</b> (26.00-28.00 Uhr) <b>Starkes Sommerfest</b> Hilfsweg am Regensburg, Klosterstraße 1, 89257 Regensburg</p> <p><b>Di 12.10.25</b> (27.00-29.00 Uhr) <b>Starkes Sommerfest</b> Hilfsweg am Regensburg, Klosterstraße 1, 89257 Regensburg</p> <p><b>Di 12.10.25</b> (28.00-30.00 Uhr) <b>Starkes Sommerfest</b> Hilfsweg am Regensburg, Klosterstraße 1, 89257 Regensburg</p> <p><b>Di 12.10.25</b> (29.00-31.00 Uhr) <b>Starkes Sommerfest</b> Hilfsweg am Regensburg, Klosterstraße 1, 89257 Regensburg</p> <p><b>Di 12.10.25</b> (30.00-32.00 Uhr) <b>Starkes Sommerfest</b> Hilfsweg am Regensburg, Klosterstraße 1, 89257 Regensburg</p>
---	---

**Gastronomie**      **Stempelheft**

**1**

**Alte Roggenschenke**  
 Hauptstraße 4  
 89257 Regensburg  
 Telefon: 07300 5713  
 wirtin@roggenschenke.de  
[www.roggenschenke.de](http://www.roggenschenke.de)

Stempel      Stempel

**2**

**Café am Schloss**  
 Graf-Moy-Straße 10  
 89257 Oberhausen  
 Telefon: 07343 96 89 000  
 info@cafe-am-schloss-oberhausen.de  
[www.cafe-am-schloss-oberhausen.de](http://www.cafe-am-schloss-oberhausen.de)  
 @cafesam-schloss-oberhausen

Stempel      Stempel

**Gewinnen Sie einen Preis aus der Region!**  
 Liebe Bürgerinnen und Bürger,  
 mit dem Stempelheft bekommen Sie die Möglichkeit, die kulinarische Vielfalt Ihrer Region zu entdecken.  
 Im Zeitraum vom 01. August bis 30. November 2025 können innerhalb der zwei Themengebiete **Gastronomie** und **Dorfäden/Spezialitätengeschäfte** Stempel gesammelt und anschließend Preise gewonnen werden.

- Und hier kommen Sie ins Spiel!**
- Besuchen Sie unsere zwölf Teilnehmenden aus der Region.
  - Sammeln Sie Stempel. Im Themengebiet **Gastronomie** kann jeder Gast je Restaurant beim Verzehr zwei Stempel sammeln. Im Themengebiet **Dorfäden/Spezialitätengeschäfte** hingegen können Sie je Betrieb bis zu drei Stempel erhalten. Bei beiden Themengebieten kann jedoch pro Einkauf/Einkehr pro Person nur ein Stempel gesammelt werden.

TEILNEHMER	ERHALT EINES STEMPELS ...
<b>Gastronomie</b> (Für welche Gerichte Sie die Stempel erhalten, erfahren Sie in der jeweiligen Lokalität)	... durch Verzehr eines beliebigen Gerichts in einer der teilnehmenden Gastronomien
<b>Dorfäden/Spezialitätengeschäfte</b>	als Einkaufswert von 10 €

- Senden Sie das Stempelheft mit Ihren auf der Rückseite versehenen Kontaktdaten nach Abschluss des Projektzeitraums bis spätestens 15. Dezember 2025 an die auf der Rückseite angegebene Adresse.
  - Jeder Gast, der insgesamt **mindestens acht Stempel** im Projektzeitraum zusammengetragen konnte, hat die Chance auf einen Preis.
- Zu gewinnen gibt es u.a. zwei Gutscheine der Grill- und Kochschule Iller Factory im Wert von je 99,00 €, Eintrittskarten für das Nautilus, Gutscheine für die Wertregeneinschaft Biberach, Gutscheine für die im Landkreis Heidenheim, Gutscheine für Eintritte zur SparkassenArena des DAV Illertissen und Essensgutscheine in Restaurants.



Für weitere Informationen bitte QR-Code scannen oder die E-Mail-Adresse besuchen ([www.iller-roth-biber.de](http://www.iller-roth-biber.de))



**Herzlichen Dank für Ihre  
Aufmerksamkeit!**

